magazín
LEO
www.leo.cz
ČÍSLO 1 NA ČESKÉM TRHU
® 2
2005
56 Kč
99 Sk

LÁKAVÉ EROTI

POTĚŠÍME NEJEN TVÉ OČI!

LEO TIP: BLUE SEX

JSI OPIČÁK, NEBO KANEC?

ORGASMY NA ŠPIČKÁCH:
BALETKY V SÍTI

SOFT, ALE DOKONALÁ:
SUSANA SPEARS

„Vykouřím, koho chci!"

Bez tabu:
CATFIGHT – když se holky perou

Holka pro každého

TROCHA SODOMIE NIKOHO NEZABIJE

Mládeži do 18 let neprodejné!

4 dny nahoty: EROTICA SEX 2004 - exkluzivní reportáž

02
9 771211 447007

LEO vychází měsíčně

Ročník: 16
Číslo: 2
Vychází: 30. 12. 2004
Cena: 56 Kč, 99 Sk

Šéfredaktor
Miloš Šárta
tel.: 281 090 625
e-mail: milos.barta@pk62.cz

Fotograf
Martin Jansa
tel.: 608 322 488
e-mail: martin.jansa@pk62.cz

Grafik
Solton
tel.: 281 090 605
e-mail: solton@pk62.cz

Podatelna
Hana Časarová
Petra Trojánková
tel.: 281 090 604

Inzerce a reklama
Pavel Mojžíš (vedoucí)
tel.: 281 090 612
e-mail: pavel.mojzis@pk62.cz

Adresa redakce
Leo, P.O.Box 163
Černokostelecká 20/2020
100 31 Praha 10
e-mail: leo@pk62.cz

Předplatné
Distribuci pro předplatitele v zastoupení vydavatele provádí A.L.L. Production, s.r.o., P.O.Box 732, 111 21 Praha 1
Smluvní vztah mezi vydavatelem a předplatitelem se řídí Všeobecnými smluvními podmínkami pro předplatitele.

Objednávky předplatného
tel.: 234 092 851
fax: 234 092 813
e-mail: predplatne@predplatne.cz

Vydavatel
PK 62, a.s., Bohdalecká 6/1420
101 00 Praha 10, IČO: 26211416
DIČ: CZ26211416
tel.: 281 090 601, fax: 281 090 622
www.pk62.cz, www.leo.cz

Ředitel
Michal Brož
tel.: 281 090 630
e-mail: michal.broz@pk62.cz

Vedoucí výroby
Ing. Iva Drbalová
tel.: 281 090 619
e-mail: iva.drbalova@pk62.cz

Sekretariát
Monika Ludvíková
tel.: 281 090 601
e-mail: sekretariat@pk62.cz

Fakturace a honoráře
tel.: 281 090 614
e-mail: fakturace@pk62.cz

Odbyt
František Lošťák (vedoucí)
tel.: 281 090 656
fax: 281 090 620
e-mail: lostak@pk62.cz
Ivana Přibylavská
tel.: 281 090 621
e-mail: odbyt@pk62.cz
Iveta Kovaříková
tel.: 281 090 620
e-mail: odbyt@pk62.cz

Obrazový archiv
Martina Kyselová (vedoucí)
Magdaléna Hlaváčková
tel.: 281 090 613
e-mail: archiv@pk62.cz

Recepce
tel.: 281 090 611

Repro
Reprostudio RF Hobby, s.r.o.
Bohdalecká 6
101 00 Praha 10
Libor Horáček (vedoucí)
tel.: 281 090 647

Tiskne
Merkurtisk, a.s.
Myslbekova 261
547 01 Náchod

Distribuce
Distribuci po celé ČR zajišťuje Mediaprint & Kapa Pressegrosso, spol. s r.o.

Evidence
MIČ 46 679, MK ČR E 5231
MK ČR E 13352 (časopis s videokazetou)
ISSN 1211-4472, místo vydávání: Praha

V našem vydavatelství dále vychází
LEO, Extáze, Fantastic, Sex kontakt magazín, České ložnice, Flirt, Sex rande, LEO čtení, Markýz, Právě 18, Privát LEO album, LOLITY – LEO Speciál, Nestydatá mládata – České ložnice SPECIÁL, SEXY STARS, PORNO ROKU

V zahraničí vydáváme:
Polsko: EXTASY, SEX FANTASY, SEXY STARS, STRIPTIZ, ALBUM EXTASY, LOLITY, SEX KONTAKT MAGAZYN, MARKIZ, POLKI W LÓŻKU
Maďarsko: SUPER EXTÁZIS, SZEX BAZÁR, SZEXLES, LOLITÁK
Rakousko: EXTASE, PRIVAT SEX, LOLITAS,
Slovensko: FLIRT, FLIRT ČÍTANIE
Francie, Kanada: DEBAUCHES, SEXPLOSION, LOLITA
Norsko: SEXPLOSJON, SEXPLOSJON AMATØR

Další: HARDCORE international (Česko, Polsko, Francie, Rakousko, Anglie)

Podrobné informace o našich časopisech najdete na stránkách www.pk62.cz
Nevyžádané rukopisy se nevracejí.
Vydavatel neodpovídá za obsah inzerce.
Všechny modely v tomto čísle jsou starší 18 let.
Přetisk a jakékoli šíření povoleno jen s písemným souhlasem vydavatele.
Tento magazín nesmí být prodáván a jakýmkoliv formou zpřístupněn osobám mladším 18 let. © PK 62, a. s. 2004

Milí čtenáři!

Redakčnímu „guru" narostlo z nepochopitelných důvodů takové sebevědomí, že se vám, našim čtenářům, rozhodl sdělit své „poselství", které náhle prozářilo jeho čtyřiačtyřicetiletou mysl: Vono nejlepší, když chcete sbalit nějakou ženskou, je, se na ženský vykašlat! (Tím poněkud jadrně vyjadřuje starou zenovou pravdu, že čím více se za něčím ženeš, tím více ti to uniká.) Všichni jsme šéfredaktorovi ještě jednou šlápli na pumpičku, přifukující jeho ego, pogratulovali mu decentně k objevení Ameriky a nenápadně jeho duševno, ještě vesele pableskující následky náhlého osvícení, vmanévrovali zpět do erotična. ***Nutno říct, že lví podíl na bezpečném nouzovém přistání šéfovy duše mělo společné cigárko s kolegyní z Flirtu, vybavenou povedenými trojkami.*** *Milí čtenáři, pokud se vám náhodou zdá, že dnešní úvodník „zní" trochu jinak než obvykle a shledáváte tuto změnu neblahou, přijměte, prosím, naši hlubokou (nejméně 19 cm) omluvu a ujištění, že se to již nebude opakovat. Všichni pevně věříme, že nejpozději do vydání příštího čísla bude náš šéfredaktor zpět mezi námi na zemi a tudíž schopen napsat „svůj" úvodník sám.*

Vaše Líce Stáňa

P.S. – Uf! O vlastní kundičce se mi tedy píše líp...

26 4 DNY SEXU NONSTOP
Veletrh Erotica Sex 2004 – exkluzivní reportáž

36 LEO STAR MĚSÍCE
Soft, ale dokonalá – Susana Spears

53 ORGASMY NA ŠPIČKÁCH
Baletky v síti

62 BEZ TABU
Catfight – když se perou holky
(Ministerstvo zdravotnictví varuje: Exploze semenných váčků možná!)

Chci pořádnou kládu!

LORNA

Tak jako některé muže nevzruší ženská, která nemá aspoň trojky (a ty já náhodou mám), mě u něj zajímá jedna jediná věc – aby jeho nářadí mělo aspoň devatenáct čísel a bylo pořádně silný. Miluju velký, ztopořený klacky s velkým, naplno nalitým žaludem, který se dají tak krásně olizovat a cucat, a když přitom zatlačí, cítím ho až v krku! Takový nabiják mě přivádí úplně do extáze a nechám se s ním klidně i propleskout. Stává se ze mě nepříčetně vzrušená samice, toužící jen po tom ocasu. Strašně se mi taky líbí, když mi klouže mezi prsy a nakonec mi vystříkne přímo do pusy...

CHCEŠ MĚ MÍT U SEBE?
Pošli KODD PK3734
(Podmínky najdeš na str. 14)

Ale absolutně největší rozkoš cítím, když se zaboří do mé malé, pevné kundičky a já mám pocit, že mě rve na dvě půlky. Připadám si, jako by mě znovu připravoval o panenství, a to je přesně to, co mě rajcuje až do bezvědomí!

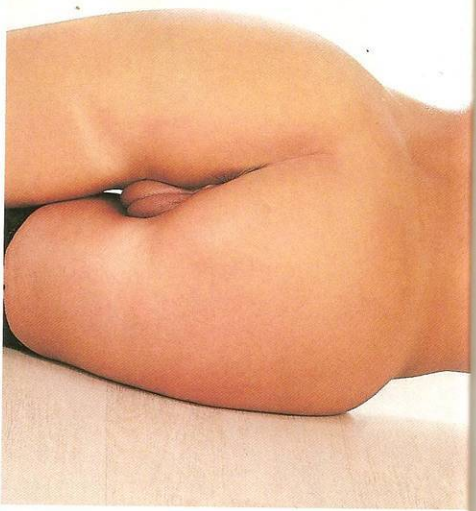

Chci pořádnou kládu!

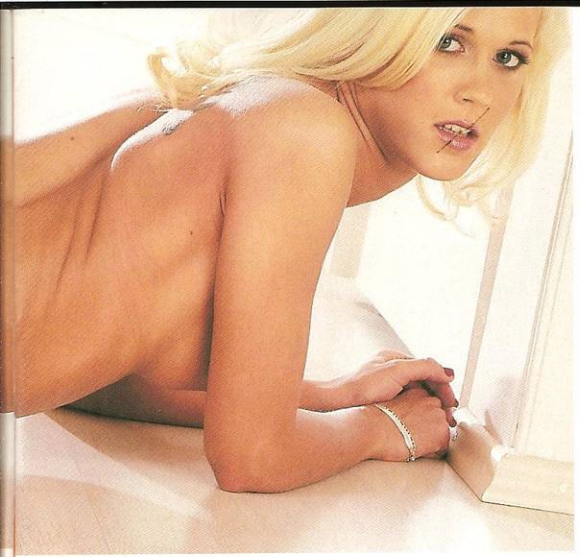

LORNA

909 464 656
Udělám ti to jako žádná jiná!
Pro starší 18 let.
23 Kč/30 s. VPI.
P.O. BOX 28, Průhonice.
Tyto služby neposkytuje Český Telecom, a.s., Eurotel, T-Mobile a Oskar.

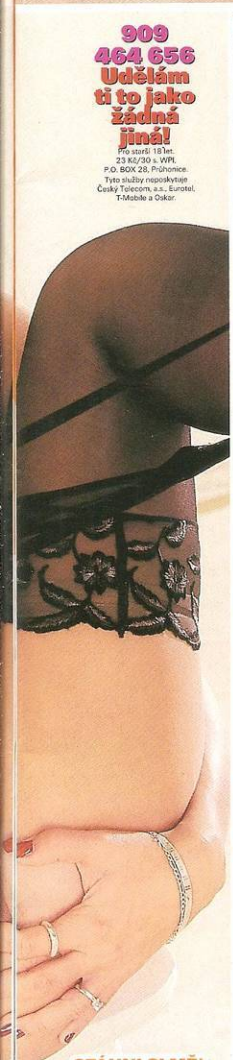

STÁHNI SI MĚ!
Pošli KODD PK3735
(Podmínky najdeš na str. 141)

Na otázku, co mám v sexu nejradši, nemůžu odpovědět jednoduše. Šoustání je skvělý, ale mě úplně nejvíc vzrušuje tancovat před lidmi a nejlíp se přitom i svlíkat. U nás jsem pravidelně chodila do klubu, vždycky vylezla na pódium k dýdžejovi a trochu „brala kšeft" go-go tanečnicím.

Jeden orgasmus za druhým

909 464 658
Pořádně mě opíchej!
Pro starší 18 let. 23 Kč/30 s. WPI, P.O.BOX 28, Průhonice.
Tyto služby neposkytuje Český Telecom, a.s., Eurotel, T-Mobile a Oskar.

MONIKA

Někdy jsem šla do půl těla a jednou, na Silvestra, do naha. Větší vzrušení jsem ještě nezažila! Miluju to, když mě davy kluků a chlapů ojíždějí očima. Je to ta nejlepší předehra, když potom s nějakým klukem skončím v posteli, exploduju jak sopka během pěti minut a pak už mám jeden orgáč za druhým!

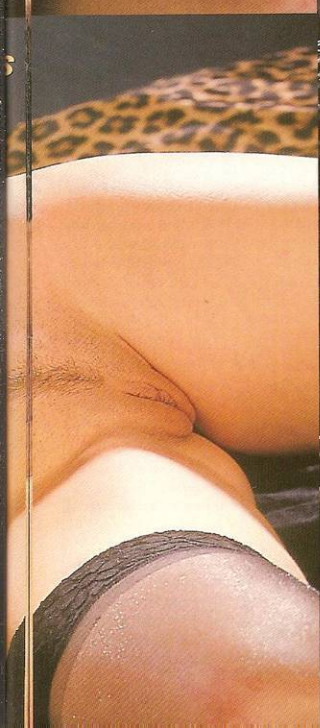

SEXPERT

7 DŮVODŮ, PROČ JE BODYPAINTING SKVĚLÝ POMOCNÍK SEXU

Přivedete si domů slečnu, která se svlékne do naha, libovolně dlouho se jí budete dotýkat úplně všude, potom spolu půjdete do koupelny, kde si ji dokonale umyjete... Prostitutka? Kdepak, model!

Připravena? Jdeme na to...

1. SKVĚLÁ ZÁMINKA

Sbalit slečnu větou: „Chtěl bych tě opíchat, co ty na to?" se zas tak často nepodaří. Teď máte perfektní záminku, jak ji k sobě zatáhnout, svléknout a třeba hodinu se jí systematicky dotýkat. Že potečou nejen barvy, je jasné, ale vy ji nebalíte, abyste ji ošukal, ale protože vás INSPIRUJE.

2. STRIP ZADARMO

Z evidentních důvodů vám udělá dokonalý striptýz. Už při něm můžete celkem přesně odhadnout, co si od akce slibuje. A hlavně, jakmile zjistíte, že nevypadá nahá tak dobře, jak se zdálo, přesně v tomhle momentě můžete vycouvat. Krátce jí pokydáte tělo barvami a – sbohem!

3. ŽÁDNÁ DŘINA

Jestli jde o tvorbu, tak jedině parádních orgasmů, takže na tom, co a jak stvoříte, houby záleží. Nepouštějte se do realistické malby. Divili byste se, jaký problém je malování i jednoduchého obrázku, kůže je pružná a uhýbá. Natrénujte pár tahů a libovolnou mazanici vydávejte za abstrakci.

4. VYŘÁDÍTE SE

Střídejte techniky. Dlouhé a krátké tahy, natírání plochy, tupování, stékání barvy. Nejvíc se musíte vyřádit kolem bradavek a na nich, v klíně a na zadečku. Nenechejte se unést, podstatné je, aby po umytí myslela už jen na to, abyste do ní konečně vrazil svůj mistrovský nástroj.

Pojednám tě od hlavy k patě.

5. BUDE NAMĚKKO

Bude na 95 % polichocena, že jste si ji vybral pro tvorbu UMĚNÍ. Až u zrcadla uvidí výsledek, bude se cítit zkrátka božsky.

SLOVO MISTRA

Jeden z nejznámějších „pomalovávačů těl", Bob Hochman, o své oblíbené disciplíně říká:

Cíleně se bodypaintingu věnuji zhruba deset let. Maloval jsem už na desítky slečen, v průměru jim bylo kolem jednadvaceti a občas jsou to neuvěřitelná setkání... Jejich motivy jsou zřejmě různé, ale určitě to pro ně představuje nový rozměr vzrušení.

Zažila někdy vaše modelka orgasmus přímo během malování?

I k tomu došlo, ale nebývá to úplně obvyklé.

Použil jste někdy bodypainting jako záminku, abyste holku sbalil?

U některých by to jistě fungovalo, ale bylo by to příliš jednoduché. Nejsem laciný lovec trofejí!

Můžete malování na tělo doporučit jako součást předehry?

Samozřejmě, může to znásobit prožitek.

CO POTŘEBUJETE NEZBYTNĚ:

- ochotnou modelku
- netoxické barvy na vodní bázi
- štětce
- igelit na podlahu
- sprchu

NADSTANDARD:

- láhev vína (k bohémovi patří)
- náladová hudba
- fotoaparát

příslibem: „Ale pak mě taky umyješ, jo?!"

7. OSAHÁTE SI JI

Před malováním se modelka natře krémem, ovšem poté, co jí své dílo pomůžete odstranit, je třeba znovu tělo namazat. Oznamte jí: „Teď tě ještě natřu," a jděte na to. Třetí kolo vašich doteků je přesně tou pravou chvílí, kdy přehodíte jednoznačně výhybku směrem k famóznímu sexu.

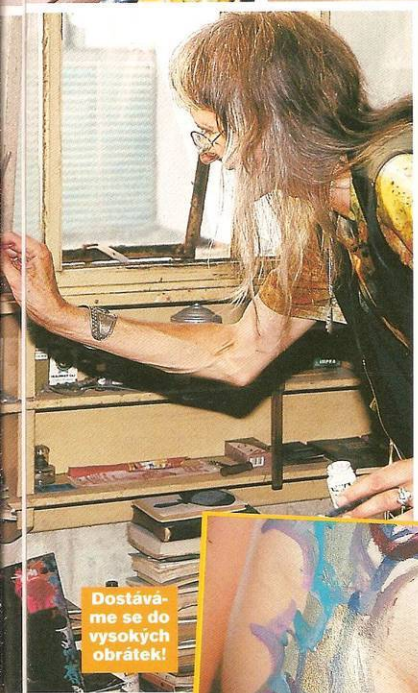

Možná poprvé se bude na své nahé tělo dívat úplně novýma očima. Můžete přidat na místě pár úprav, uvidí to zase z jiného úhlu. Můžete ji i vyfotografovat.

6. ŘEKNE SI O UMYTÍ

Čím pečlivěji pojednáte záda, tím vyšší pravděpodobnost, že vás pak požádá, abyste jí je pomohl umýt. A máte další šanci, přivést ji na samý kraj neovladatelné touhy. Už při práci dost možná uslyšíte otázku s všeříkajícím

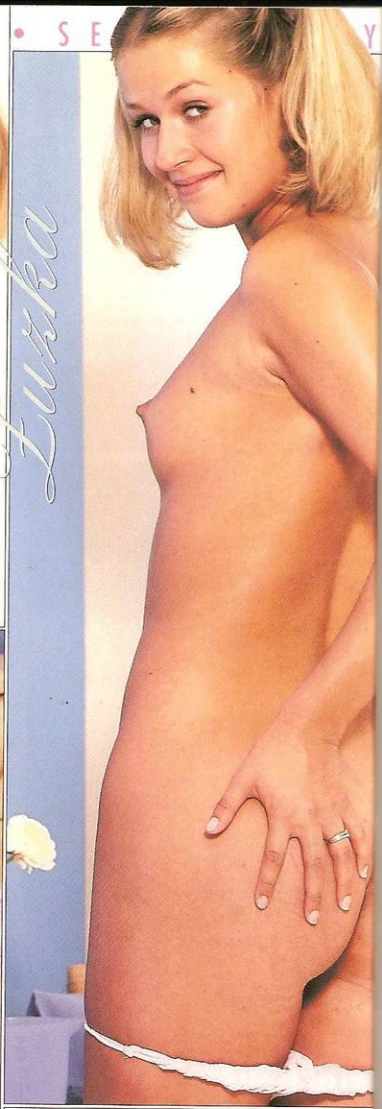

Lucka

Chtěla jsem překvapit svého kluka. Měla jsem klíč, tak jsem se tiše vplížila do obýváku. Nebyl doma, ale našla jsem jeho mladšího bráchu, jak si ho tam honí u porna! Když jsem viděla jeho úžasně tvrdýho ptáka, dostala jsem na něj chuť.

ZUZKA

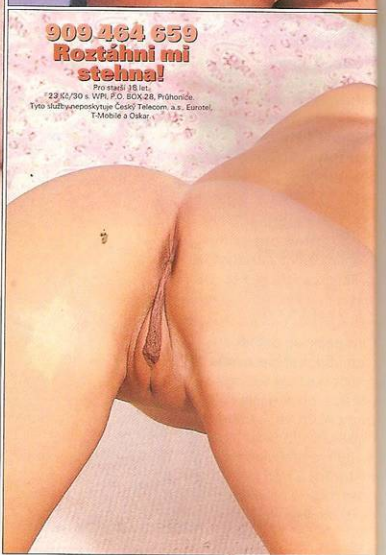

909 464 659
Roztáhni mi stehna!
Pro starší 18 let.
23 Kč/30 s. WPI, P.O. BOX 28, Průhonice.
Tyto služby neposkytuje Český Telecom, a.s., Eurotel, T-Mobile a Oskar.

Dost dobrý překvapení

Stáhla jsem triko i džíny, klekla si k němu a vzala ho do pusy. Ani nestačil vypnout video. Vzepjal se, zavzdychal a vystříkl mi do pusy. Uslyšeli jsme, že se vrací brácha. Utekl do svého pokoje a můj kluk mě načapal jen v kalhotkách u toho porna. Stihla jsem jenom říct: „Strašně tě chci!" a už byl na mně. Nádherně mě opíchal a ani mu nebylo divný, že se nechci líbat...

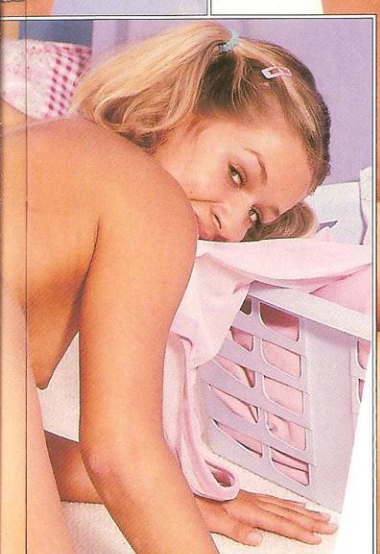

MŮŽETE JE VŠECHNY DRŽET V RUCE!

Největší archiv erotických MMS v českých mobilních sítích

Marcela Březinová 100x jinak a pokaždé hahá!

MARCELA **BŘEZINOVÁ**
KODD PKBRE2

MARCELA **BŘEZINOVÁ**
KODD PKBRE1

MARCELA **BŘEZINOVÁ**
KODD PKBRE3

TEREZA **PERGNEROVÁ**
KODD PKPER

Stačí vám na ni párkrát stisknout palcem!

KODD PK2621

KATEŘINA **KORNOVÁ**
KODD PKKOR

První česká celebrita, která ukázala všechno!

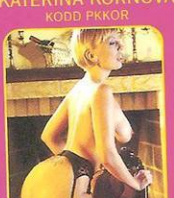

KODD PK2303

DIANA **KOBZANOV**
KODD PKKOB

Miss bez korunky a bez kalhotek!

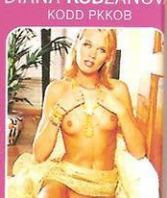

KODD PK376

ANÁL

20 zcela nových zásunů!!

KODD PK1028

KODD PK905

VYSTŘIKY

Sperma vám bude stékat po displeji!

KODD PK611

KODD PK644

SOUSTŘIKY

Vychutnejte si ho i tam, kde se kouřit nesmí!

KODD PK577

KODD PK873

Holky zaplněné zepředu i zezadu!

KODD PK662

KODD PK890

AMATÉRKY PORNO
České holky v akci před vašima očima!

KODD PK1893

KODD PK1899

KODD PK117

AMATÉRKY
Divky odvedle do vašich mobilů!

KODD PK460

POZOR – 130 úplně nových vzrušujících snímků!

KODD PK673

NEJENOM OBRÁZKY, ALE I VIDEO DO VAŠICH MOBILŮ!!!

NOVINKA

JAKO PRVNÍ MŮŽETE VIDĚT NAŠE EXKLUZIVNÍ VIDEA.
JE TO JEDNODUCHÉ!

TO PODSTATNÉ MÁŠ V MOBILU!
Chceš sledovat pornoklipy přímo na displeji svého mobilu? Máš například telefon **NOKIA 3650, 3660, 7650, 9210, N-Gage, 6600**..? Tak neváhej a nainstaluj si **ZDARMA** Amor TV do svého mobilu! Pokud tvá telefonní číslo začíná předčíslím **602, 606, 607, 72x**, pošli SMS na číslo **999888** ve tvaru "**AMOR INST UNI**", u typu **NOKIA 6600** ve tvaru "**AMOR INST 6600**" nebo pokud tvé telefonní číslo začíná předčíslím **603, 604, 605, 73x**, pošli SMS na číslo **5005** ve tvaru "**MMSMSA AMTVNS6**", u typu **NOKIA 6600** ve tvaru "**MMSMSA AMTVNS7**", přijde ti instalační MMS, kterou otevřeš jako každou jinou, a pak už jen sleduj nejkrásnější dívky z Lea a Českých ložnic!!! Podrobné informace o programu, instalaci a aktuální seznam telefonů, umožňujících užívání této služby, naleznete na stránkách **www.amor-tv.com**.
Pro používání této služby je třeba mít aktivní **GPRS** nebo **HSCSD**.

Cena jednotlivých videoklipu je: 49,90 Kč (u předčísli 603, 604, 605, 73x) a 57,97 Kč (u předčísli 602, 606, 607, 72x).

Tuto službu neposkytuje Eurotel, T-Mobile.

SEDMNÁCTKY
Ještě studují, ale už se předvádějí!
250 nových obrázků!
KODD PKSE26
až KODD PKSE41

KODD PKSE33

LESBIČKY
Budou se lízat přímo před vašima očima!

KODD PK1935

GRUPÁČ
Zapojte se také vy se svým mobilem!

KODD PK608

MODELKY
Krásnou holku může mít každý!
Nových 1/0 obrázků super kočiek s roztaženýma nohama!
KODD PKMO64
až KODD PKMO104

KODD PK33

BIZARR
Vaše tajné sny převedené do skutečnosti!

KODD PK2055

KODD 2056

KODD PK1949

KODD 1958

VELKÉ KOZY
30 zbrusu nových kozatých fotek!

KODD PK1195

KODD 1929

KODD PK2057

KODD PK2071

KODD PK1968

KODD PK1941

TĚHOTNĚ
Z pohlídky u doktora přímo do vaší dlaně!

KODD PK524

KODD PKTE5

EXOTIKA
Holky z celého světa do českých telefonů!

KODD PK194

KODD PK204

EXOTIKA PORNO
Podívejte se, jak se šuká v cizích krajích!

KODD PK1734

KODD PK2009

ČTYŘICÍTKY
Pro milovníky rajcovních chlípných dam!

KODD PK1221

KODD PK1976

KODD PK200

KODD PK221

KODD PK2015

KODD PK2041

KODD PK1993

KODD PK2020

JAK NA TO?

STAČÍ MÍT SPRÁVNĚ NASTAVENÝ MMS TELEFON! JE TO SNADNÉ.

1. MÁM EUROTEL Nemusíš nic nastavovat. Zašli objednací SMS (viz bod 4) na číslo **Eurotelu 999888** a do několika minut obdržíš požadovanou MMSku.

2. MÁM T-MOBILE nebo OSKARA Pak můžeš obrázky přijímat pomocí WAP připojení. Obrázky objednáš SMSkou (viz bod 4). Máš-li správně nastaven WAP, na telefon ti přijde oznámení o doručení WAP zprávy. Poté zvol **„Otevřít"** a pak **„Vyvolat"**. Telefon se automaticky připojí k WAP stránce. Po úvodním textu je na konci stránky odkaz: **„Stahnout obrazek foto123.jpg"**. Obrázek stáhneš kliknutím na odkaz. Po jeho přijetí je možno obrázek **„Ukázat"** anebo **„Uložit"**. Pak stačí WAP ukončit. **Máš-li** telefon **Nokia** nebo **Sony Ericsson**, můžeš použít také tuto možnost: Pošli SMS ve tvaru **KOD NT** na číslo **4616**, následně obdržíš zpětnou SMS se správným MMS profilem, který má název MMS Sluchatko. Tuto SMS stačí poslat jen jednou, před **prvním** použitím služby! Máš-li **Nokii**, na telefonu se zobrazí *„Nastavení multimédií přijato"*. Zvol **„Ukázat"** a pak **„Uložit"**. Následně zadej **OK** na otázku *„Aktivovat uložená nastavení multimédií?"*. Pak již nic nebrání příjmu MMS zpráv. **Dále čti bod 4**. Máš-li **Sony Ericsson**, zobrazí se *„Nová nastavení. Instalovat?"*. Zvol **OK** a následně zvol **„Uložit"** jako odpověď na otázku *„Nový profil uložit?"*. Pak již nic nebrání příjmu MMS zpráv. **Dále čti bod 4**. K ceně objednávací SMS je ještě nutno připočítat cenu za GPRS přenos anebo GPRS či vytáčené spojení k WAPu operátora. Tyto ceny se liší podle tvého tarifu.

3. JAK VYBRAT A OBJEDNAT Můžeš mít nejen ty obrázky, které vidíš, ale také tisíce dalších. Teď už se můžeš dívat na své oblíbené celebrity kdykoli a kdekoli přímo na svém telefonu! Stačí je jen objednat! Pošleš-li například SMS objednávku ve tvaru **KODD PKKOR**, dostaneš Kačenku Kornovou. Pošli **KODD PKPER** a budeš mít Terezu Pergnerovou. Na Dianu Kobzanovou se můžeš těšit po odeslání **KODD PKKOB**. Kouření? Napiš **KODD PKKO**. Chceš svým semenem pocákat kurvičku? Pošli **KODD PKVY**. Obdivuješ velké kozy? Mají **KODD PKVK**. Budeš-li takto postupovat, můžeš obdržet všechny zde otištěné obrázky. Stačí esemeskou poslat klíčové slovo **KODD** a kód, který je uveden nad obrázkem. Napíšeš-li znovu například **KODD PKKO**, přijde další fotka od stejné dívky z její série z kategorie **KOUŘENÍ**. Tak pokračuj dál až do vyčerpání fotek dané dívky. Jestliže chceš nějakou fotku, kterou vidíš na této stránce otištěnou, napiš klíčové slovo, které je pod danou fotkou napsané. Chceš některý z obrázků poslat kamarádům? Žádný problém. S každým objednaným obrázkem obdržíš podrobné informace, jak dále postupovat a jaké další služby můžeš využívat. V tomto případě stačí dát za kód dané fotky telefonní číslo toho, komu chceš obrázek poslat.

Ceny: Registrační SMS:
Eurotel: 3,49 Kč s DPH, T-Mobile: 3,66 Kč s DPH.
Objednávka MMS:
Eurotel: 34,75 Kč s DPH, T-Mobile: 36,60 Kč s DPH.
U T-Mobile je k ceně nutno připočítat poplatek za přenos dat GPRS podle typu tarifu (0,30–0,50 Kč/kB) anebo cenu vytáčeného spojení s WAPem. SMS objednávky zasílejte na čísla: Eurotel 999888, T-Mobile 4616, Oskar 38888. Službu neposkytuje Eurotel, T-Mobile, Oskar.
Službu technicky zajišťuje Tanger computersystems s.r.o.
POUZE PRO OSOBY STARŠÍ 18 LET!

ANGELINA

Asi jsem fetišistka

Každý má něco, já ulítávám na chlapech v uniformě. Tedy s výjimkou nádražáků. Ale voják, policajt nebo pilot – mňam! Jako holka jsem bydlela kousek od kasáren, naproti byla hospoda, takže sbalit krásnýho, nadrženýho kluka bylo to nejjednodušší pod sluncem. Jeden čas jsem taky žila s policajtem. Nejradši jsem měla, když přišel z práce a já na něj skočila, ještě než se převléknul, dokud byl v botách a cítit potem.

CHCEŠ MĚ NA DISPLEJ?
[illegible] KODD PK3722
([illegible]ky najdeš na str. 14)

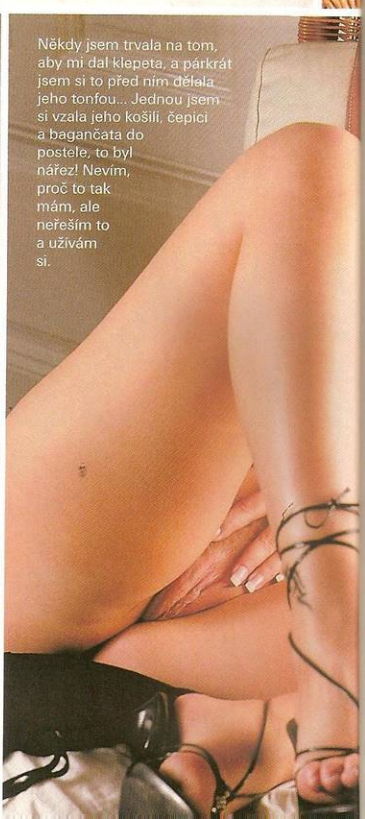

909 464 664
Spoj se se mnou!
Pro starší 18 let.
23 Kč/30 s. VIP, P.O. BOX 28, Průhonice.
Tyto služby neposkytuje
Česká Telecom, a. s.,
Eurotel, T-Mobile a Oskar.

Někdy jsem trvala na tom, aby mi dal klepeta, a párkrát jsem si to před ním dělala jeho tonfou... Jednou jsem si vzala jeho košili, čepici a bagančata do postele, to byl nářez! Nevím, proč to tak mám, ale neřeším to a užívám si.

BUDU POŘÁD S TEBOU, CHCEŠ?
Pošli KODD PK3725
(Podmínky najdeš na str. 14)

STÁHNI SI MĚ!
Pošli KODD PK3724
(Podmínky najdeš na str. 14)

Asi jsem fetišistka

Stačí mi vidět výložky, brigadýrku a pořádnou kládu v kalhotách a teču jak porouchaná pračka. Jenom ten pilot mi ještě chybí do sbírky. Jestli jsi kus chlapa a nosíš uniformu, jsem tvoje!

CHCEŠ MĚ MÍT U SEBE?
Pošli KODD PK3726
(Podmínky najdeš na str. 14)

ANGELINA

LEO TIP - BLUE SEX

Další důkaz, že jednoduchost bývá často geniální, a zároveň argument pro ty, kdo se vyhýbají bodypaintingu s výmluvou, že „neumějí malovat". Proč prostě milenku nenatřít od hlavy k patě jako vrata do garáže? Nevypadá snad Blue Girl na našich obrázcích naprosto skvěle? Pixlu zdravotně nezávadné barvy seženete jako nic, s dívčinou, ochotnou navíc obšťastnit rovnou dva natěrače, to možná bude trochu složitější, ale nemožné to rozhodně není – a koneckonců, kdo říká, že to nezvládnete sám?

Celé Čechy, ale i Morava: Vdaná žena, která je doma zanedbávaná, hledá sympatického, diskrétního milence. Důležité budou vzájemné sympatie a důvěra. Kontakt nejraději **SMS** - je to nejdiskrétnější a rychlé. Napiš **PRIVAT+text tvé zprávy** a pošli na **č. 900 03 30**. Už se nemůžu dočkat!
Technicky zajišťuje: *Tel. - GRYF s.r.o., P.O.BOX 28, Průhonice * SMS - PSMS s.r.o., P.O.BOX 68, Praha 4 * Pro starší 18 let. * Cena: 23 Kč/30 sec. tel., 30 Kč/SMS

NOVINKY DO VAŠÍ LOŽNICE ● NOVINKY DO VAŠÍ LOŽNICE

Novoroční výprodej

Stejně jako drtivá většina všech obchodů vám i virtuální sex shop na www.leoshop.cz nabízí od nového roku výprodej špičkového zboží za mimořádně výhodné ceny.

Krajková podprsenka typu push-up **SOGNO**, vyztužená kosticemi, z nové kolekce firmy Lormar. **290 Kč**

Kalhotky **DREAM**, typ tanga. **133 Kč**

Síťované silonové **PUNČOCHY** - nadkolenky. **299 Kč**

Vibrační vagina **AUTOSEX** s plynulou regulací a přípojkou na 12 V do autozapalovače. **948 Kč**

Videokazeta **VÁŠNIVÉ SESTRY**
Krvavé slunce nad plání, sklenička s příjemným mužem, vůně exotické volnosti – dovolená, jak má být.

Navzdory žhavým přísahám věčné lásky se mladé dívky dostávají do víru smyslných přání.
V hlavních rolích: Silvia Saint, Biggi Tanz, Nicole Hauser, Nadine Bitz, režie: Harry S. Morgan.
(VHS,120 min., český dabing) **499 Kč**

NOVINKY DO VAŠÍ LOŽNICE ● NOVINKY DO VAŠÍ LOŽNICE

GUMOVÁ

MILENKA

Umí tohle ta vaše? Že ne? A vám by se tolik líbilo, kdybyste se mohl v téhle poloze patřičně pověnovat oběma jejím dírkám? Zkuste ji přesvědčit třeba pomocí dnešní rubriky Leo Net na straně 53, nebo se při pohledu na lahůdkově ohebné baletící kočičky zasněte ještě víc.
A těšte se, v některém z příštích čísel Leo zavítá i mezi gymnastky a jiné extrémně flexibilní dívky.

miniKVÍZ

Víte, co znamená: „fgvskjghasl mcslcsgmlmävyxbmvnx,mynvyip"? Odpověď:

LEO šok

Když jsme poprvé otevírali internetovou pornostránku s označením „baseball", čekali jsme ledacos – čepice na krásných modelkách, míče leckde, i pálku ve vagině, ale tohle?! Ano, věřte svým očím, dotyčná ji má skutečně v zadečku,

jenom těch ostatních fotek jsme se vás rozhodli ušetřit...

DOBRÁ ADRESA

OBSAH: 6 fotek, 2 klipy (35 a 12 sek.)
HODNOCENÍ LEO:
Je to jako návštěva v luxusním bordelu, na který nikdy nebudete mít, ale na chvíli si v něm můžete zařádit zadarmo. Maximální instantní výživnost čili „Fajnový vitamin Pé".
(No nekupte to, za ty peníze.)

http://galleries.spunkmouth.com/0401/jubilee063.php?rid=gg2195
(určitě si dejte READ MORE ;-)

909 464 663
Pěkně ti to uděláme!
Pro starší 18 let
23 Kč/30 s. WP, P.O. BOX 28, Průhonice
Tyto služby neposkytuje Český Telecom, a.s., Eurotel, T-Mobile a Oskar.

Prokletá přitažlivost

Věříš, že holka jako já si to musí aspoň dvakrát týdně dělat sama? Už tě slyším... Ano, netrpím přehnanou skromností a vím, že vypadám dobře. Jsem štíhlá, mám dlouhé nohy a velká prsa, kdekdo mi říká, že jsem atraktivní. Od žen v tom ale vždycky slyším nádech žárlivosti a od chlapů neschopnosti sbalit mě.

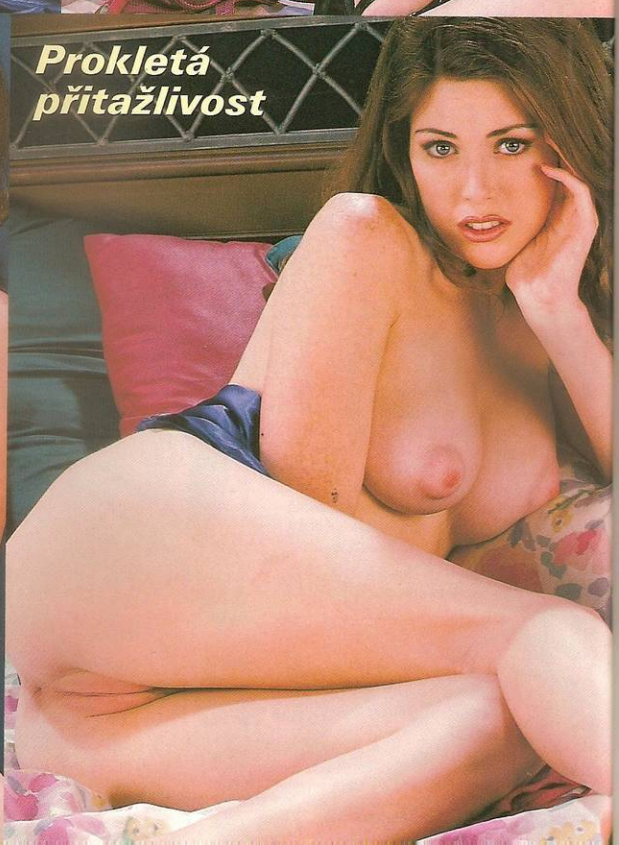

RENATA

Většina si jich na mě totiž netroufá! Kdyby si nechali ty řeči a šli prostě rovnou na věc, byla bych šťastnější. Netoužím po ničem jiném než každá jiná, NEJMÍŇ třikrát do týdne si skvěle zabouchat, tak, aby o tom moje kočička věděla vždycky ještě druhý den!

DRZÁ ROŠŤANDA

VĚK: 18 let
MÍRY: 85-56-80
BYDLIŠTĚ: Jičín
NAHÁ SE FOTILA: už mockrát
PRVNÍ SEX: To nemůžu říct!
POČET PARTNERŮ: hooodně
NA SOBĚ MÁ NEJRADĚJI: pusu (je MOC šikovná)

PRAVIDLA SOUTĚŽE: Každý měsíc vybíráme nejlepší sérii z vašich snímků, kterou hodnotí me rovnou tisícovkou. Nezapo meňte laskavě na zadní stranu každé fotografie napsat: ***Souhlasím se zveřejněním své fotografie v periodikách vydavatelství PK 62, a. s.*** *+ podpis, jméno a rodné číslo zobrazené osoby a adresa, na kterou má být zaslán honorář. V obálce, označ né heslem „Vyfoťte se s Leo", je zašlete na adresu:* ***LEO, P.O.Box 164, Černokostelecká 20/2020, 100 31 Praha 1***

Jsi nezkušený nebo dokonce panic? Chceš se něco naučit? Co se mnou chceš dělat? Pošli mi SMS ve tvaru: **SEX TG LEONA tvůj text** na **903 55 30** nebo mi zavolej na **906 606 610.** Provozuje Top Galaxys. Technicky zajišťuje Halotel, TopicPress; 60Kč/min, 30Kč/sms.

NAPSALI O VELETRHU

„Co stálo za to, byl strip jedné slečny, která si říká Pavoučí žena. To vám musím popsat. Slečna byla omotána fosforeskujícím provázkem do tvarů pavučin. Zatancovala, svlékla se, zalovila mezi svými stydkými pysky a začala ze sebe odvíjet stejný fosforeskující provázek. Provázek musel ve finále měřit kolem 10 metrů. Jediné, co nedokážu pochopit, je, jak to do sebe mohla narvat."

(Kaculina, http://kaculina.bloguje.cz)

Komentář Leo: Milá Kaculino! Snad se na nás Spider Woman nebude zlobit, když ti prozradíme její malý profesionální trik, ostatně, myslíme si, že působivosti jejího čísla to nijak neubere. Provázek, který mimochodem používá i „naše" Sonja Chiconny, je měkký, tudíž velmi skladný a ve vagině je uložen pečlivě srolován v kondomu. Už ti svítá?

„Veletrh zásadně posílil své postavení. Akce zaznamenala dynamický nárůst vystavovatelů i výstavní plochy. Pozitivní je i dramatický růst počtu návštěvníků, kterých letos přišlo více než dvojnásobný počet oproti minulému roku, kdy se veletrh konal v Národním domě na Smíchově. Veletrh v roce 2004 zaznamenal i mimořádný zájem zahraničí. Nad očekávání hojně byla navštěvována i veletržní poradna."

(www.incheba.cz)

Komentář Leo: Incheba byla hlavním spolupořadatelem veletrhu, takže jiné hodnocení bychom ani nečekali. Bez komentáře :-)

„Moje kamarádka se jednoho veletrhu sexu účastnila... s hrůzou si na něj občas vzpomene. Na záchodcích ji obtěžoval vyžilý padesátník, který se domáhal jejího telefonního čísla. Naštěstí tam byla se svým nynějším mužem, který ho „patřičně" odehnal. Když se nakonec nechala přemluvit a spolu s manželem zhlédla malé představení, odcházela ze sálu s potřísněnými zády od jednoho z nadržených účastníků."

(nick skolacka na diskusi www.novinky.cz)

Komentář Leo: Nejsme si jistí, jestli jsme tvůj příspěvek přetiskli správně, v originále totiž píšeš „s potřísněnými zády". Přičítáme to tvé školácké nedbalosti a protože potřísněná záda nám nedávají smysl, předpokládáme, že kamarádce kdosi záda spíš ohodil spermatem. Inu, měl za nimi stát její manžel, ne?

Tohle doma asi nemáte...

Která z nich bude nej...?

Nová tvář Red Devils

Tři nejkrásnější a nejvíc sexy

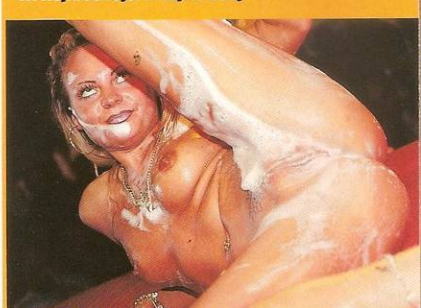

A pak že je to špinavá práce!

ňader. Největší pozornost ale jako vždy budil program na hlavním pódiu. Každý den se na něm vystřídalo přes třicet účinkujících a mezi známými jmény se občas mihla i nová tvář. Tou, která poutala nejvíc očí, především profesionálů, byla bezesporu francouzská pornostar Nomi, která při vyhlašování národních Zlatých hvězd odešla s nejcennější trofejí. Šéf Red Devils a spolehlivý „tahoun" Leo Párty Mr. Erik zazářil nejenom v duo stripu se svou stálou partnerkou Sonjou Chiconny, ale tradičně i při live show, která se odehrávala na hlavním i vedlejším pódiu.

CENY GOLDEN STAR 2004

Nejlepší česká hvězdička: Liliane Tiger
Nejlepší český herec: Robert Rosenberg
Nejlepší česká herečka: Jessica Fiorentino
Nejlepší český film: Dívčí sen III.
(Ukázku můžete zdarma zhlédnout na www.bohem.cz/ukazky.htm)

„Prostě si tam plivnu..."

O sexu se mluvilo, zpívalo, vtipkovalo, svlékalo se, malovalo na těla, masturbovalo i souložilo, předvedli se transvestité i striptér-fakír Mr. Neeo. K vidění byly lesbičky v té nejžhavější akci, módní přehlídky i ukázky břišních tanců. Mohli jste pokecat s Paulou Wild, odnést si autogram Roberta Rosenberga nebo se nechat vyfotit s mistrem španělského stripu Mikem. Pokud jste tam byli.

Live sex na vlastní oči...

ZÁSAH

Dokonalého vyžití se dostalo nejen voyeurům, ale i všem exhibicionistům. Mohli posloužit jako živý věšák či držák na vibrátor některé z vystupujících krásek nebo se přihlásit do divácké soutěže. Nikoho snad nemohla překvapit účast muže jménem Pavel, který si už vysloužil přezdívku „živý maskot", ani to, že nosí stále stejně příšerné trenýrky. Během talk show pornohvězd se diváci dozvěděli i takové perly, jako například tajný recept Jessiky Fiorentino, jak při natáčení vyřešit nedostatek zvlhčení: Jestli ne, nezbývá, než si rvát vlasy a čekat zase celý rok na příští, jedenáctý veletrh.

HVĚZDY A MISS

Soutěže o tituly Miss Erotica a Miss Sympatie samozřejmě na desátém ročníku Erotica Sex nechyběly, stejně jako výroční ceny Golden Star pro nejlepší herce, herečky a filmové tituly pornobranže. Tři krásné Češky, Miss Suzan, Paula a Sonja Chiconny, si rozebraly první tři místa v obou „veletržních" kategoriích.

MISS EROTICA	MISS SYMPATIE
1. Sonja	1 Paula
2. Paula	2. Sonja
3. Suzan	3. Suzan

NORA

6. 12. 2004

Deníček jsem si psala naposled někdy ve dvanácti letech, ale tohle si vážně napsat musím, to byla šukačka roku! Po osmé u mě někdo zazvonil, zrovna jsem vylezla z vany, byla jsem jenom v župánku – a dokonale nadržená.

Super nadílka

909 464 660
Vlhnu touhou po sexu!
Pro starší 18 let.
23 Kč/30 s. VPI. P.O.BOX 28, Prohonice.
Tyto služby neposkytuje Český Telecom, a.s., Eurotel, T-Mobile a Oskar.

NORA

Super nadílka

Otevřu a za dveřmi Mikuláš s čertem, dva kluci kolem sedmnácti. Ztvrdli, když mě viděli, ale statečně něco vykoktali o dětech. Povídám, že ty nemám, ale ať jdou dál. Mikuláš se zeptal, jestli jsem byla hodná, tak mu povídám, že jsem hodná holka na každého, kdo je hodný na mě a líbí se mi. A že bych si možná rozuměla i s tím jeho čertem.

Šlo to raz dva, za moment byli bez kostýmů. Mikuláš mi cucal prsa a čert kundičku. Měl fakt ďábelský jazyk, takže jsem do sebe jeho ocas pustila první a kouřila zatím svatého... Vystříkali se do mě každý z jedné strany, krásně naplno. Takovou „nadílku" jako včera jsem tedy ještě nezažila.

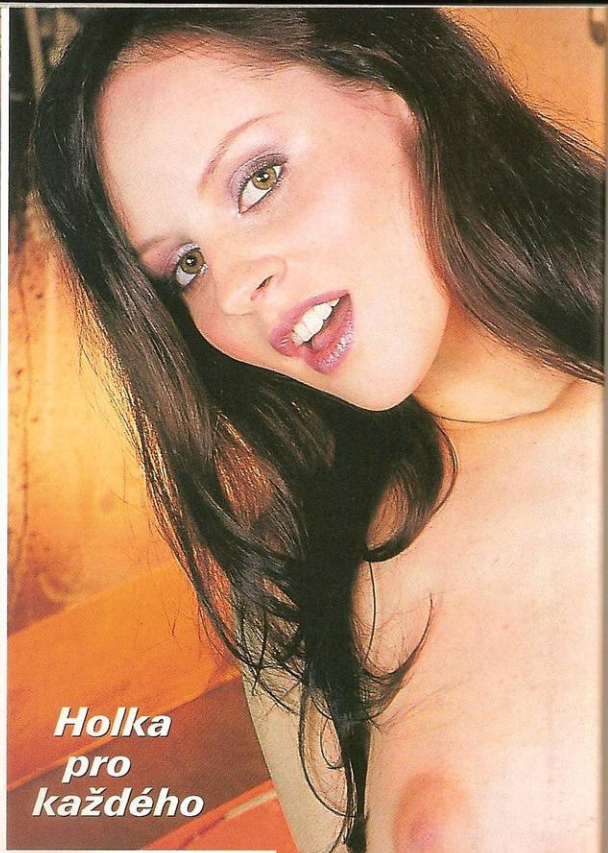

Holka pro každého

Od šestnácti pichám – kluci u nás říkají, že „první ligu" – a od osmnácti dělám barmanku. Takže mi fakt nedělá problém, užít si kdykoliv, když dostanu chuť. Klidně i s dvěma najednou. Občas si užijem i v práci po zavíračce.

Zůstane tam třeba osamělá, nadržená holka, já, kolega a kuchař. Zavřeme, dáme ještě jednu láhev a rozjedem to. Je to maximální nářez, když ho kouřím klukovi a přitom mi ta holka líže broskvičku, zatímco ji zezadu šuká ten druhej... Miluju sex ve všech podobách. Mám hodně citlivý prsa a jsem ráda, že jsou tak velký, protože chlapům se to líbí. Když si to čas od času dělám sama, dráždím si bradavky vibrátorem, tahám se za ně a štípu se do nich...

909 464 662
Počákej mi nadrženou pičku!
Pro starší 18 let.
23 Kč/30 s. VIPI. P.O. BOX 28.
Próhonice.
Tyto služby neposkytuje
Český Telecom, a.s., Eurotel,
T-Mobile a Oskar.

JANA

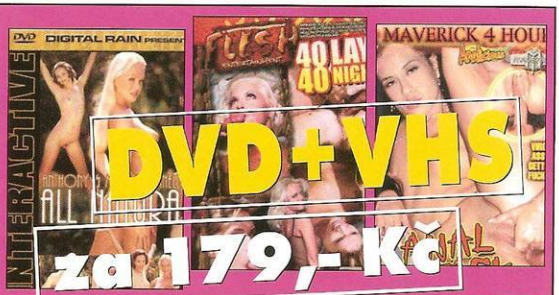

DVD+VHS

za 179,- Kč

za 229,- Sk

KONTAKTUJTE NÁS
Nabídkový katalog
je ZDARMA
nebo nakupujte
a objednávejte
na WWW.EROTIKWORLD.CZ

+ poštovné a balné, nad 6 ks pošt. a balné zdarma

EROTIK WORLD s.r.o.
Revoluční 530
738 01 Frýdek Místek
tel/fax +420 596 420 999
mobil 775 705 832
e-mail: shop@erotikworld.cz

EROTIK WORLD s.r.o.
P.O.BOX 46
022 01 Čadca, Slovensko
tel +421 904 891 674
e-mail: shop@erotikworld.sk
www.erotikworld.sk

Hledáme obchodní zástupce

NOVĚ ZREKONSTRUOVANÝ
KLUB V CENTRU BRNA

PRÁVĚ ZAHAJUJE
NÁBOR
DĚVČAT

PRO STÁLOU
PRÁCI
V LUXUSNÍM
PROSTŘEDÍ
S PŘÍJEMNÝM PERSONÁLEM.
MOŽNOST VYSOKÝCH
VÝDĚLKŮ A UBYTOVÁNÍ
ZDARMA.
HRADÍME CESTOVNÉ.
STÁLÁ ZAHRANIČNÍ
KLIENTELA.
VOLEJTE MEZI
15.00 - 03.00 HOD.
NA 776 841 693

POPRVÉ
V ČESKÉ REPUBLICE!
100 stran
nejlepšího
světového
porna!

HARDCORE
international

Právě na trhu!

Nejmladší nahaté holky, které vám můžeme ukázat!

PRÁVĚ 18

Klárka
Ještě do minulého týdne jsem byla poslední panna ve třídě!

Zuzka
Kluky jsem zatím měla jenom dva, ale sama se sebou si hraji každý den. Vibrátor mám schovaný mezi plyšáky!

Evička
Osmnáct je mi zrovna dneska a to focení jsem si dala k narozeninám jako dárek!

Lucka
Naposledy mě udělá nahou moje nejlepší kámoška. Ona byla taky nahá. Chcete prozradit, co jsme spolu dělaly?

Terezka
Ráda se předvádím a teď už můžu i veřejně!

NOVINKA!
Právě v prodeji!

ELEN

Ulítávám na ocasech

Když je chlap vazba, je to fajn, ale na postavě mi zase tak nezáleží, nejdůležitější je pro mě penis. Čím větší, tím lepší, ale taky to není podmínka. Když už nemá dvacet čísel, musí aspoň mít pořádný průměr. Ulítávám na ocasech.

ELEN

Strašně ráda je hulím – líbám, olizuju a cucám nalitej žalud, zkouším, kam až ho dostanu do krku, a když vystříkne, roztírám si semeno po puse a obličeji... tedy to, co nestačím spolykat. Super je, když má můj milenec dost fantazie a nezůstane jenom u kouření a šoustání.

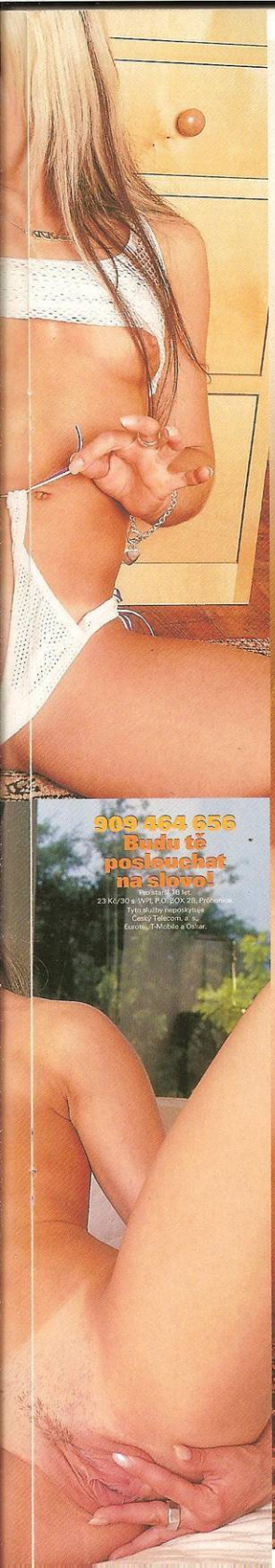

Ulítávám na ocasech

Líbí se mi, když mě s ním „obhospodaří" úplně všude, mezi prsy, do zadečku a někdy mu ho vyhoním i chodidly nebo se mi může vycákat třeba do podpaží. Bez robertka bych asi nepřežila, ale je to fakt jen náhražka, není nad živý péro. Můj nejoblíbenější vypadá jako živej, má i předkožku a může stříkat...

909 464 656
Budu tě poslouchat na slovo!
Pro starší 18 let.
23 Kč/30 s WPL P.O. BOX 28, Průhonice.
Tyto služby neposkytuje Český Telecom, a. s., Eurotel, T-Mobile a Oskar.

LEO

NEJTĚSNĚJŠÍ SPOJENÍ!

www.leo.cz

SEX NA DOSAH RUKY!

Pro každého něco!

Vzrušují vás čerstvé osmnáctky? Nebo dáváte přednost bizarním praktikám, například sado-maso hrátkám nebo záplavě pissingu? Máte nějaké speciální přání: vidět obří kozy nebo análni dovádění? Na našich webových stránkách najdete všechno, co vás napadne!

50 dívek on-line!
Nyní live show i se zvukovým doprovodem!

ŽIVĚ A SE ZVUKEM!

Prostřednictvím našich kamer se dostaneš mezi roztažené nohy českých holek, ochotných předvést cokoliv! Připoj se a dělej si s nimi, co chceš!

NOVINKA!

Czech Amateur Porno – erotické videoklipy s českými amatéry!

www.videoporno.cz
750 000 videoklipů!
Nejlepší v Evropě!

www.ceske-loznice.cz
Začínající modelky se poprvé svlék
České páry ve svém soukromí!

www.vibratorshow.cz
Poslechni si, jak si to dělají!
Onanie obrazem i zvukem!

megaporno.tverotika.
Najdete tu, na cokoliv pomyslíte
Mladé studentky živě, nahé
celebrity i hvězdy
erotického nebe!

DÁRE
JENOM
PRO TEBE
ZAREGISTRUJ
HNED

Celá ČR: Hledám se svolením manžela domácího přítele. Očekávám, že se mi ozvou sexuálně schopní sympaťáci, na věku nezáleží, ale vzájemné sympatie budou rozhodující. Mám v sexu ráda snad úplně vše, ale nejvíce mě vzruší klasika na střídačku s análem. Troufáte si na to alespoň 3x týdně? Můžete **volat na telef. č. 909 46 46 55** nebo poslat **SMS** v podobě: **ANAL+ text vaší zprávy**, kterou odešlete na **č. 900 03 30**.
Zajišťuje: *Tel. - GRYF s.r.o., P.O.BOX 28, Průhonice * PSMS s.r.o., P.O.BOX 68, Praha 4. * Cena: 23 Kč/30 sec. tel., 30 Kč/SMS * Pro starší 18 let.

VASOGEN

Cena:
1 balení (3 tablety) – 699 Kč
2 balení (6 tablet) – 1398 Kč
3 balení (9 tablet) – 1999 Kč
+ poštovné a balné 57 Kč

Sexuální revoluce!

P.O.Box 164, Černokostelecká 20/2020, 100 31 Praha 10
Do levého horního rohu obálky napište heslo VASOGEN. Objednávky na tel. č. 281 090 604 od 8.00 do 16.00 hod. Po 16.00 hod. záznamník

- Příjemné společnice!
- Diskrétní prostředí!
- Vyhřívaný bazén!

www.lotos.cz

Kupeckého 832
149 00 Praha 4
tel.: 272 916 825
272 940 565

Pro držitele tohoto inzerátu STRIP SHOW a vstup zdarma, pokud nepřijedete vozem taxi!
For holders of this advertisement STRIP SHOW and entry free in case that you won't arrive by taxi!!

Stálý nábor dívek!
Otevřeno nonstop!

Vykouřím, koho chci

KATEŘINA

Pracuju jako sestra v nemocnici. Nejradši beru noční, když u nás leží pár mladých kluků. Vždycky si vytipuju, který by mohl mít nejlepší péro, a kolem půlnoci se jdu přesvědčit. Nejlepší to bývá, když jsou u nás aspoň čtrnáct dní, to už bývají fantasticky nadržený. Přes den je připravuju tím, že je nechám nakouknout do výstřihu, nebo se schválně pro něco ohnu, aby bylo vidět, že nemám kalhotky. Speciální vizita pak proběhne jako po másle. Přijdu potmě a šeptem se zeptám: V pořádku?

KATEŘINA

Nic nepotřebujete? Ať řekn
cokoliv, zajedu rukou po
deku a nahmátnu oca
V devíti případech z deseti u
mu trčí. Chvilku ho pohoní
může mi přitom hladit prs
a pak se jde na „odběr

909 464 665
Těš se na moji kundičku!
Pro starší 18 let.
23 Kč/30 s. WPT P.O.BOX 28.
Průbonice. Tyto služby neposkytuje
Český Telecom a. s., Eurotel,
T-Mobile a Oskar.

Nikdy to netrvá dlouho a horký semeno mi vytryskne do pusy. Musím to všechno spolykat, aby se neušpinilo povlečení...

Vykouřím, koho chci

Ne že bych nebyla vybíravá, když jde o chlapy, ale v žádném případě to nemusí být žádný akrobat ani rádoby pornoherec.
LAURA
CHCEŠ MĚ MÍT V MOBILU?
Pošli KODD PK3731
(Podmínky najdeš na str. 14)

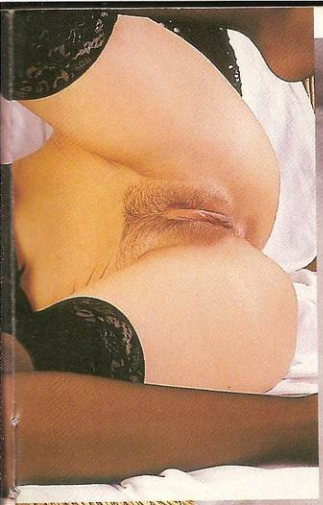

Jako zvířátko

Jakmile přede.mnou někdo začne zkoušet machrovat s úžasnými polohami jako z Kámasútry, rychle ho stopnu. Zbožňuju totiž jednu jedinou polohu, a to tak, že se v jiné už vlastně ani neudělám. Zezadu. Nemám ji moc hlubokou – a „na kočičku" mě i trochu podprůměrný péro dokonale naplní – a to je přesně to, co potřebuju cítit. Miluju, když chlapovy prsty drtí půlky mého zadečku a koule mi pleskají o stehna, když jeho klín naráží na mou vyšpulenou prdelku, až se prohýbám...

Recepční

Představte si, že vejdete do recepce kancelář budovy a za pultem se na vás usmívá krás úplně nahá slečna. Že byste nejspíš zapomněli, co tam pohledáváte? Rádi věříme, zvlášť kdybyste viděli, co se děje, když má ta slečna noční…

Tááák, a je to – poslední člověk vypadnul, mám celý barák pro sebe. Do rána bude klídek jak v kostele.

Výskyt: *v recepcích*
Maskování: *telefon v ruce, propiska, počítač, papíry*
Obvyklá velikost prsou: *2–4*
Kundička: *po celodenním sezení dobře prokrvená*
Stupeň nadrženosti: ★★★★
Přitažlivost: ★★★★
Dosažitelnost: ★★★★
Zvláštní znamení: *Než zasunete, zeptá se, za kým jdete.*
Pravděpodobná úchylka: *posedlost análním sexem*

Páni, tak tenhle super samec by se tady dnes fakt mohl zastavit aspoň na momentík! Nebo i na celou noc...

Haló...? Ne, ten už tu není, je mi líto. – Je tu jenom jedna pekelně nadržená recepční...

Hm, ale sexu si taky užiju jako v kostele... Nic moc perspektiva.

Mrknu aspoň na svůj oblíbený sajt vévévé leo cé zet... Jo, to je nářez!

Ach jo! Vedro je tu jak v sauně, ale ani noha. A já bych pichala jak vzteklá!

Ještě že mám tenhle časák. A robertka příště nesmím zapomenout, jinak další noční nepřežiju.

Příště: PRŮVODKYNĚ TURISTŮ

Trochu jiná než většina

Připadáš mi dokonalá, jsi sama na sobě s něčím nespokojená? *Možná tě to překvapí, ale nejsem. Vím, že většina žen má aspoň něco, co by na svém těle chtěly vylepšit, ale já jsem s ním dokonale spokojená. A nestydím se to přiznat.*
Která část tvého perfektního těla při sexu nejlíp reaguje? *Člověče, já reaguju úplně celá a úplně maximálně!*

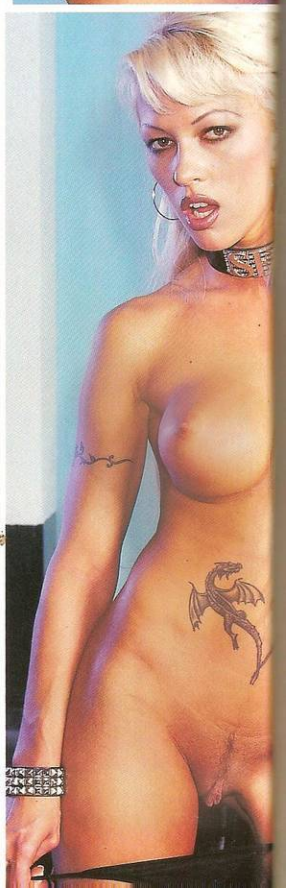

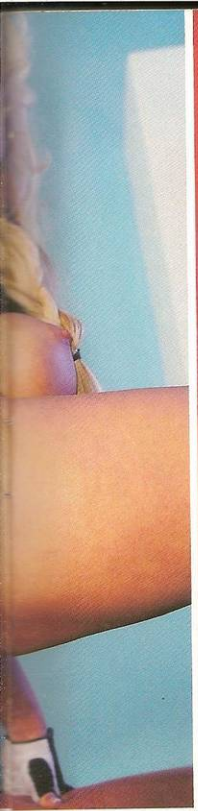

BEATRICE

Samozřejmě mě musí inspirovat partner, musí se mi líbit a vzrušovat mě sám o sobě. Ale pak stačí, aby mě pohladil třeba po rameni nebo políbil na ucho a mám v kalhotkách hotovou povodeň.

Určitě ale máš nějaké oblíbené, speciální místečko, které funguje líp než ta ostatní, ne?

Jasně že jako dokonalá spoušť orgasmu mi skvěle funguje klitoris, ale i v tom jsem trochu jiná než většina, mám ho totiž stejně citlivý jako vaginu. Takže mě klouzání penisu tam vevnitř rajcuje stejně jako přirážení na poštěváček nebo jeho laskání při souloži.

Pomalu mě nenapadá, co by ti ještě mohlo chybět k dokonalosti... Jak to máš nejraději?

Tady taky nejsem nijak vyhraněná, na poloze mi fakt nezáleží.

Když to chlap umí, je jedno, jestli mi to dělá zezadu, nebo v misionáři. Nejradši to střídám podle nálady. Když mám chuť si na něm zařádit, jdu nahoru, když jsem líná, nechám se opichat jako bezvládná panenka.
909 464 65
Počákej mi prcinku!
Pro starší 18 let
23 Kč/30 s. WPL P.O. BOX 28, Přího
Tyto služby neposkytuje Český Telecom. a.
T-Mobile a Oskar.

A nějaká speciální technika, lahůdka?
Co fakt miluju, je vzájemný orál v poloze 69. Když si můžu pořádnou tvrdou kládu narvat až do krku a chlap přitom zaboří obličej do mé roztažené kundičky a cítím jeho jazyk co nejhlouběji, to je žrádlo.

Iveta

SEXUJU BEZ PROBLÉMŮ

Takhle to umím pusinkou!

Kdyby si někdo náhodou myslel, že údaje v našem magazínu si cucáme z prstu, pátrně by se velmi podivil, kdyby poznal Ivetu. Na „obyčejnou" sekretářku nám toho předvedla i prozradila až dost. A přesně takovéhle kočky máme rádi – odvázané, upřímné, které si užívají všech rozkoší, co život nabízí, a nestydí se za to. Vy snad ne?

Kdy jsi měla první sexuální zážitek a jaký byl?
V patnácti – a žádný zázrak to nebyl.

Jaký jsi v posteli typ?
Dominantní. Ráda vedu a dělám si s chlapama, co chci.

Myslíš, že by tě práce erotické modelky bavila a že by neovlivnila tvé soukromí?
Rozhodně bych to chtěla zkusit. A se soukromím problémy nemám, erotika a sex jsou prostě jeho součástí.

Kterou část svého těla máš nejraději?
Oči, prsa, ta mám na sobě doopravdy ráda, no a to, čím se může pochlubit každá žena... kundičku.

Vypadá to, že jsi se svým tělem skutečně spokojená...
Ano, mám se ráda. Ne každá žena je toho schopná a je to určitě škoda, nejenom jejích.

Kterou polohu máš při milování nejraději?
Kdybych si musela vybrat, tak kromě polohy 69 tu zezadu. Ale strašně mě baví experimentovat a vymýšlet stále nové a nové způsoby milování.

Takže muž, který by si s tebou chtěl užít jenom v misionáři, by měl smůlu?
Každopádně. Takového odhadnu už během rozhovoru, a než se vzpamatuje, jsem pryč.

CHCEŠ MÉ MÍT V MOBILU?
Pošli KODD PK3966
(Podmínky najdeš na str. 14)

Na velikosti záleží. Co ty na to?
Ne, velikost není tak důležitá. Spíš to, co s ním chlap umí, jak je šikovný.

Takže, když má někdo kapitální „kus", nijak tě tím neohromí?
No... ty kolem dvaceti centimetrů mě už dokážou uvnitř pěkně roztřást. Jsou to takové sbíječky...

Kdyby sis mohla vybrat kohokoliv na jednu noc, kdo by to byl?
Hmm, asi já sama! Určitě, přesná kopie!

Páni! Právě jsi na sebe prozradila, že tě bere i sex se ženami...
Ženy mám v sexu ráda, ale nepřekrucujte to. Nechtěla bych strávit noc s nějakou ženou, ale sama se sebou!

Takhle to mám nejraději...

A pořádně hluboko!

... ukázat svou dírku...

Nemám problém...

LEO FAKTA

VĚK: 21 let
POVOLÁNÍ: sekretářka
ZNÁMENÍ: Lev
BYDLIŠTĚ: severní Čechy
OBLÍBENÁ POLOHA: zezadu a 69
OBLÍBENÉ JÍDLO: špagety
U MUŽŮ MÁ RÁDA: vynalézavost
NESNÁŠÍ: drsňáky
POSLOUCHÁ: Evropu 2, Kiss
PŘI MASTURBACI SI PŘEDSTAVUJE: šikovného chlapa s pořádným ocasem
ZEMĚ, O KTERÉ SNÍ: Anglie

Jaký je tvůj názor na sex za peníze?
Přiznám se, i tohle jsem jednou vyzkoušela a musím říct, že není o co stát. Poznala jsem pár holek, které si na to sice nestěžují, peněz mají dost, ale psychicky fakt nejsou v pohodě.

Orální sex?
To je ovšem něco jiného. Ten si užívám s chutí a taky ho ráda dopřeju svému milenci.

... ani to, jak si ji laskám!

CHCEŠ MĚ MÍT U SEBE?
Pošli KODD PK3965
(Podmínky objdeš na str. 14)

A co BDSM, svazování...?
Ne! Od téhle stránky sexu dávám ruce pryč. Maximálně zavážu oči, připoutám k posteli, ale tím to končí.

Co je podle tebe lepší: Nezávazný sex, nebo ten ve spojení s láskou?
Já na lásku nevěřím. Nikdy jsem se vlastně nezamilovala a ani po tom nijak zvlášť netoužím. Když to vidím kolem sebe, jak má každý ve vztahu nějaké problémy... Radši si budu užívat svobody a nezávazného sexu. Tak mě to baví a žiju si bez problémů.

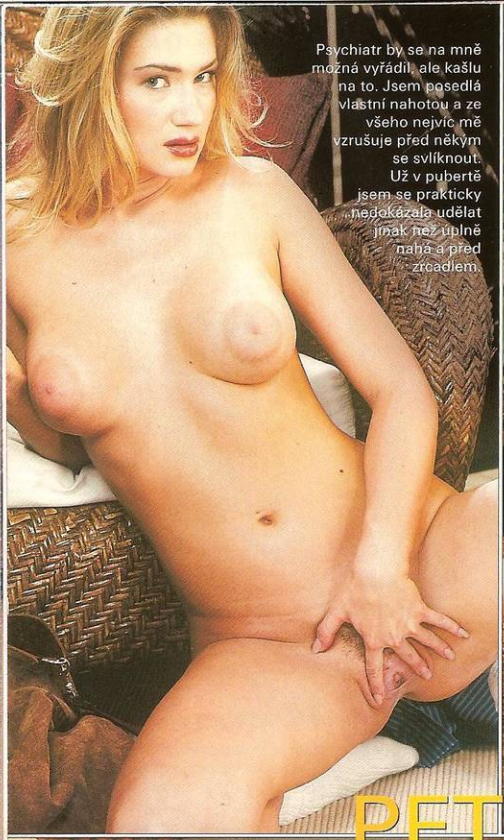

Psychiatr by se na mně možná vyřádil, ale kašlu na to. Jsem posedlá vlastní nahotou a ze všeho nejvíc mě vzrušuje před někým se svlíknout. Už v pubertě jsem se prakticky nedokázala udělat jinak než úplně nahá a před zrcadlem.

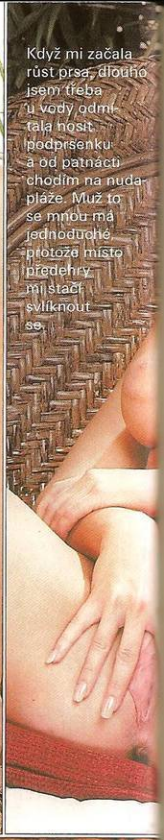

Když mi začala růst prsa, dlouho jsem třeba u vody odmítala nosit podprsenku a od patnácti chodím na nudapláže. Muž to se mnou má jednoduché, protože místo předehry mi stačí svlíknout se.

PETRA

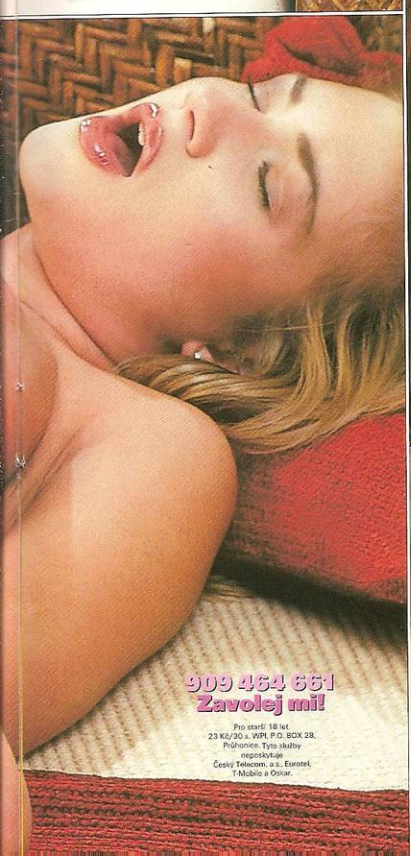

909 464 661
Zavolej mi!

Pro starší 18 let.
23 Kč/30 s. WPI, P.O. BOX 28,
Průhonice. Tyto služby
neposkytuje
Český Telecom, a.s., Eurotel,
T-Mobile a Oskar.

Posedlá vlastní nahotou

Když se pak na mě chvilku bude dívat, stačí pár minut a jsem hotová. Zásadně to potřebuju dělat na světle a chci, aby se na mě partner pořád díval. Myslím, že je na co, ne?

Jednomu to rve srdce, když vidí tak nádherné lasičky, které mu prostě nedají – nikdy a ani náhodou... protože si prostě vystačí samy.

Jsou to čistokrevné, dokonalé lesbičky, které by tvůj utahovák nevzaly do pusy ani nepustily do svých škvírek ani za milion.

Dáša & Simona

CHCEŠ NÁS NA DISPLEJ?
Pošli KODD PK3976
(Podmínky najdeš na str. 14)

Máš moc šikovnej jazýček, lásko. Olížneš mi mou malou růžovou mušličku, prosím?

CHCEŠ NÁS MÍT V MOBILU?
Pošli KODD PK3979
(Podmínky najdeš na str. 14)

Aaaa... to je přesně ono, to miluju, nepřestávej!!!

A nejenom vystačí, ony si to skvěle užívají a nic lepšího neznají. Můžeš mít ocas jako Rocco Siffredi, těmhle lízátkům je to jedno.

Jsi moje sladká prcinka, kotě...

Miluju tě, lásko moje sladkokyselá, miluju tvou kundičku. Dáme si to ještě jednou, hm?

Největší štěstí budeš mít, když tě nechají, aby ses na jejich mazlení díval. Můžeš si honit a třeba slintat, ale nic víc...

MARCELA BŘEZINOVÁ
zcela otevřeně...
...ZEPTEJ SE MĚ NA COKOLIV!!!
Pošli mi SMS ve tvaru FLIRT TG text na číslo 9035530
Provozuje Top Galaxys s.r.o., technicky zajišťuje Topic Press, cena SMS max. 30 Kč.
Nebo zavolej na číslo 906 606 610
Provozuje Top Galaxys s.r.o., technicky zajišťuje HALOTEL s.r.o., Box 304, 110 00 Praha 1. Cena max. 60 Kč/min.
Neposkytuje Český Telecom, T-Mobile, Eurotel, Oskar. Pro osoby starší 18 let.

EROTICKÝ KALENDÁŘ na leden 2005:

30. 12. vychází **LEO** č. 2/2005
6. 1. vychází **SEX KONTAKT MAGAZÍN** č. 2/2005
7. 1. vychází **LEO ČTENÍ** č. 2/2005
5. 1. vychází **EXTÁZE** č. 2/2005
7. 1. vycházejí **ČESKÉ LOŽNICE** č. 2/2005
7. 1. vychází **FLIRT** č. 1/2005
14. 1. vychází **FANTASTIC** č. 2/2005
20. 1. vychází **SEX.RANDE** č. 2/2005
21. 1. vychází **FLIRT** č. 2/2005

Máš sexuální fantazii
Já taky!
Zavolej mi na 909 46 46 61
a rozjedeme to spolu!
Poskytuje GRYF s.r.o., P.O. BOX 28, Průhonice. Pro starší 18 let. 29 Kč/30 sec.

CATFIGHT
KDYŽ SE PEROU HOLKY

Mezi námi existuje dostatečně početná komunita těch, které nevzrušuje běžný pohled na nahá dívčí těla, byť v pohybu, ale k dosažení nejvyššího vzrušení vyloženě potřebují vidět, jak spolu holky zápasí. Tahle specifická sexy disciplína má svůj půvabný název – Catfight čili kočičí boj.

NĚCO OPRAVDU SPECIÁLNÍHO

Fighting Felines, jeden z internetových sajtů, zasvěcený rvoucím se kundičkám, definuje catfight téměř květnatě: ***sekretářky, rvoucí se nevěsty, bojující letušky, sprosté zdravotní sestřičky, zápasy ve spodním prádle a ještě mnohem víc. Příznivci ženských nohou, punčochových kalhot a uniforem zde najdou něco opravdu speciálního!*** Takže tak. Chcete-li stříznivý popis (v rámci možností, protože autor článku přiznává, že při pohledu na catfight mu stál od začátku do konce), kočičí boj funguje v několika disciplínách, ozvláštňovaných navíc různými kostýmy bojujících samiček. Kromě „soukromých" potyček, určených objektivům, které začínají někde u polštářových bitev lolitek, se pořádají samozřejmě i turnaje pro diváky.

Bojující kočky, to je ultimátní bojová fantazie, která nabízí vašim očím ultra samice, krásky ve žhavých dresech a punčochách, které se rozhodně nebojí, že by si mohly zlomit nehet. Uvidíte šarvátky sexy školaček, nevražívé

ŽÁDNÁ NĚŽNÁ KVÍTKA!

Holky si to rozdávají v páce, zápasí v bahně nebo úplně nahé, patřičně naolejované předvádějí „oil-fight" na igelitové fólii, boxují v regulérních rukavicích nebo jdou na férovku s chlapem. Najdete mezi nimi celou řadu představitelek rubriky Leo Net

Jsi taky tak vzrušující a chtivý jako já?
Pošli mi tvoji nejvzrušující SMS s heslem buchty na číslo 900 55 30
Fa. FFC 30 Kč/SMS

Věčně nadržená dáblice hledá někoho, kdo jí dá pořádně do těla. Jak mi to chceš udělat? Pošli mi SMS ve tvaru: SEX TG BARA tvůj text na 903 55 30 nebo mi zavolej na 906 606 610.
Provozuje Top Galaxys. Technicky zajišťuje Halotel, TopicPress; 60Kč/min, 30Kč/sms.
www.leo.cz
Jedinečná kvalita! Ohromující množství!

Poskytuje: PSMS s.r.o., P.O. BOX 68, Praha 4, GRYF s.r.o., P.O. BOX 28, Průhonice
Pro starší 18 let
30 Kč/SMS, 23 Kč/30 sec.tel.

Nymfomanka pěti slovy

VZRUŠENÁ – Jsem prakticky nonstop. Dostane mě pohled na pěkného kluka nebo holku, zvlhnu třeba u stánku s pornočasopisy nebo na pláži... prostě kdekoliv a kdykoliv.

NADRŽENÁ – Potřebuju uspokojit kundičku aspoň dvakrát denně, a když není nikdo, kdo by mi to udělal, nastoupí moje armáda vibrátorů, kuliček a dalších vychytávek...

BISEXUÁLNÍ – Je mi jedno, jestli lížu kundičku a v té své cítím dívčí prsty, nebo kouřím tvrdý ocas, jestli mi ji ojíždí živý penis, nebo ten připnutý v klíně mé milenky...

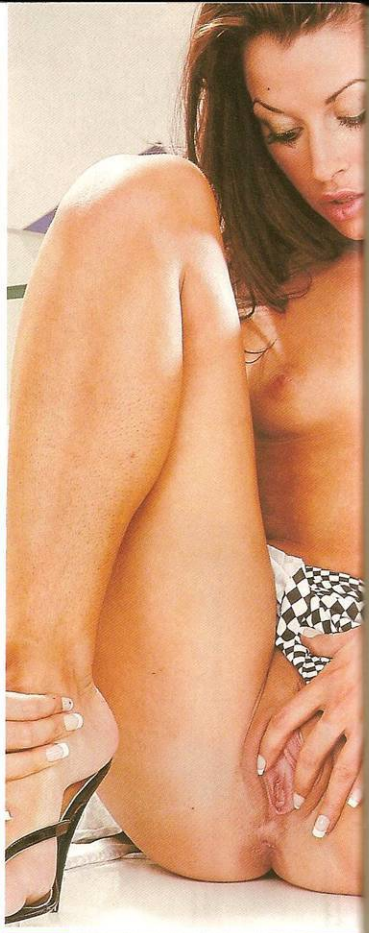

909 464 663
Holčičí mazlení
Pro starší 18 let.
23 Kč/30 s. WPI, P.O. BOX 28, Průhonice.
Tyto služby neposkytuje Český Telecom, a.s., Eurotel, T-Mobile a Oskar.

Nymfomanka pěti slovy

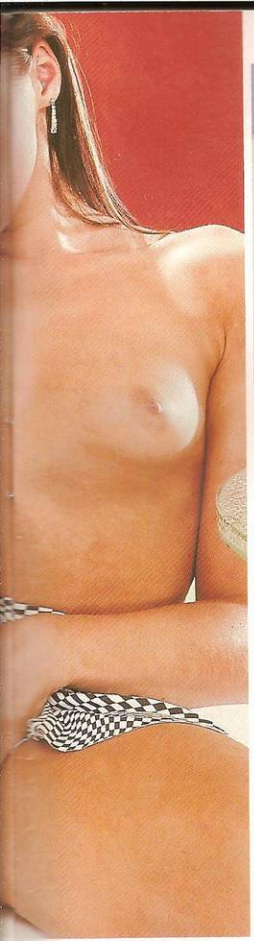

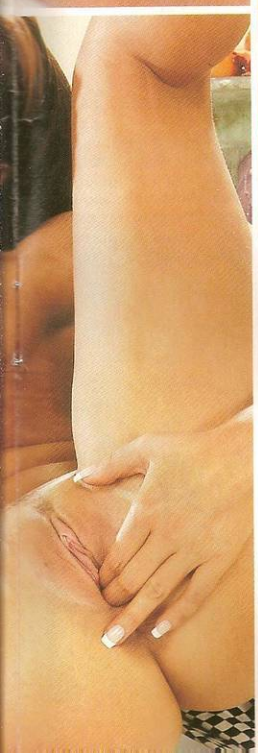

NÁRUŽIVÁ – Při orgasmu skoro ztrácím vědomí, jak bývá silný, a mívám jeden za druhým. Po prvním výbuchu následují vždycky další a jde to ve vlnách...

NEVĚRNÁ – Nikdo se mnou nemůže počítat na stálo. Věrnost si nemůžu dovolit, protože jeden muž prostě nemůže stačit uspokojovat mé věčně hladové dírky...

KLÁRA

Jednou jsem třeba šla do zpovědnice a vyprávěla tam tomu chudákovi svoje nejlepší zážitky. Dělala jsem, jako že fakt nevím, a ptala se ho třeba, jestli je hřích, píchat na střídačku otce a jeho syna...

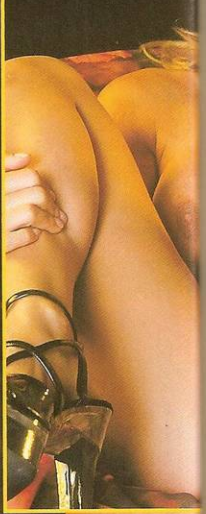

Ne, nejsem satanistka, to bych ten křížek musela mít obráceně, ale je fakt, že miluju všechno to, čemu svíčkový báby říkají rouhání nebo hřích. Myslím si, že když nikomu neubližuju, je v pořádku cokoliv, takže si klidně užívám v kostele nebo na hřbitově.

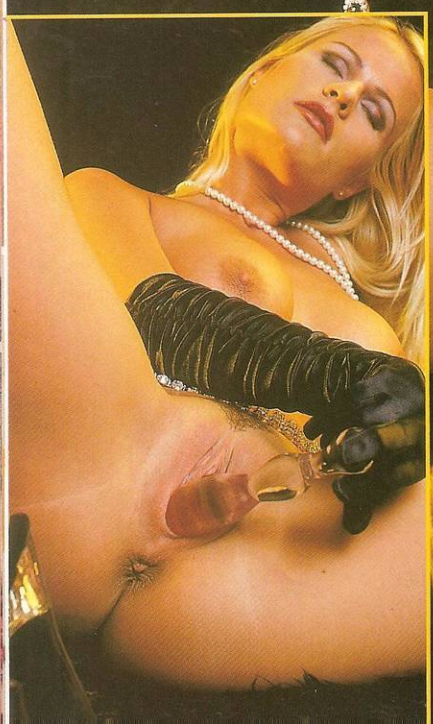

A ještě jsem si ji tam přitom honila! Můj absolutní sen ale je, ošukat kněze. Páni, takovej chlap přece musí bejt neskutečně nadržený!
INA
Hříšná čubka

Erotic® VIDEO Center

e-shop – www.videocenter.cz

Jak to máte nejraději...

exkluzivní ceny vybraného zboží – 10 % s kupónem

katalog zboží **100,-** K 110

Praha Vodní 13 Americká 14 Žitná 28 Veletržní 41
Karlovy Vary Chebská 39 Karla Čapka 63
Brno Benešova 22 Dornych 42 Štefánikova 40 Cejl 35
Plzeň Americká 70 **Liberec** Vaňurova 13

moody® EROTIC SHOP

450,- S 4855 > gelový penis fialový S4853 bílý S 4854 růžový

> Nástavec na penis 65 mm **220,-** S 96

690,- S 973 ^ vakuová pumpa

Pouta s fialovým sundavacím ochlupením v **480,-** S 3986

510,- S 3058 gelový > vibrátor

750,- S 4760 fialová S 4759 tělová

vagína s přírodní regulací

< vakuová pumpa na vagínu

Anatomicky tvarovaná vak. pumpa > **540,-** S 872

790,- S 859 vibrující motýlek na klitoris v

870,- S 4758 fialová S 4781 růžová

750,- S 4752 Vibrator > Pearlshine - tělový

< Kachní zobák svítící **540,-** S 4369

530,- S 219 < kovový vibrátor zlatý < stříbrný **530,-** S 817

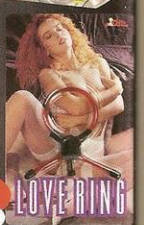

erekční kroužek > **160,-** S 194

2 připínací penisy - růžové > **1550,-** S 4949

1120,- S 980 ^ 12-ti dílná souprava

nafukovací < vibrační kolík **850,-** S 22 tělový S 3885 černý

Venušiny kuličky **360,-** S 6070

770,- S 7106 nafukovací panna

1370,- S 3010 realistický > vibrátor

Příběh z Paříže plný divokých a vášnivých scén v **590,-** 15321

490,- 60040 DVD < nabité kouřením, stříkáním a polykáním semene

Silvia > Saint vás v pornoškole naučí jak to dělat na všechny možné způsoby **590,-** 15101

250,- S 3111 venušiny kuličky zlaté v

250,- S 3112 stříbrné

1370,- S 4796 Velmi elastický, vibrující masturbátor

Objednávka / exkluzivní ceny vybraného zboží

objednací kupón můžete poslat:
poštou **Videocenter**, Vodní 13, 150 00 Praha 5
e-mailem videocenter@videocenter.cz
faxem 257 323 748, SMSkou Eurotel 724 345 463, T-mobile 731 257 707, Oskar 776 247 201

obj. č.	počet	obj. č.	počet	obj. č.	počet
K 110	ks	S 3058	ks	S 4796	
S 22	ks	S 3111	ks	S 4853	
S 96	ks	S 3112	ks	S 4854	
S 194	ks	S 3885	ks	S 4855	
S 219	ks	S 3986	ks	S 4949	
S 817	ks	S 4369	ks	S 6070	
S 859	ks	S 4752	ks	S 7106	
S 872	ks	S 4758	ks	15321	
S 973	ks	S 4759	ks	15101	
S 980	ks	S 4760	ks	60040	
S 3010	ks	S 4781	ks		

Zboží bude v diskrétním balení zasláno na uvedenou adresu:
jméno a příjmení _____
ulice / číslo _____
psč / místo _____
datum / podpis _____

od 18 let

Slevový kupón

S tímto kupónem u nás můžete nakoupit se slevou 10% nebo si půjčit za 100 kč zdarma 3 až 4 kazety

Ke každému nákupu nad 1000 Kč máte DVD zdarma
v obchodech Videocenter otevřeno denně – 9⁰⁰ - 21⁰⁰

Leo / 2 / 2005

Erotic VIDEO Center

moody

CO VÁS ČEKÁ V PŘÍŠTÍM ČÍSLE:

NAHÁ PRŮVODKYNĚ

Také už se vám stalo, že jste záviděl skupince turistů, namačkaných v houfu kolem krásné slečny, která je tam jen a jen pro ně, všechno jim ukáže a vysvětlí? Toužil jste se vetřít mezi ně, abyste jí byl co nejblíže a mohl snít, co všechno by mohla ukázat vám? V příštím čísle vám tuhle touhu splníme!

ŠLÁPNI MI NA NĚJ

Věřte-nevěřte, i tuhle větu slýchají některé milenky od svých vzrušených partnerů. Pod souhrnným názvem footsex vám v rubrice Bez tabu dáme nahlédnout do ložnic, kde se nejen cumlají palce a chodidla masírují penisy, ale zní i tupé kopance do míst, kde to normálního muže VELMI bolí. Trampling není žádná selanka.

HOLIT, ČI NEHOLIT?

Jestli si vaše Ofélie ještě stále klade tuto kardinální otázku, můžete její dilema pomoci vyřešit nad rubrikou Leo Fashion v příštím čísle. Nechejte třeba „nenápadně" pohozený svůj Leo magazín, otevřený na správné stránce, na jejím nočním stolku. Byl by v tom čert, aby ji nezaujala naše galerie stylů zaholení kundiček...

TRANS!

Encyklopedie sexu se nám pro příští Leo koktejl otevřela na stránce transsexualita a aby bylo její vydání výživnější, spojili jsme heslo i se sousedním transvestismem. Konečně dostanete vyčerpávající informace, kdo a proč jsou „transky" a co všechno si užívají v průběhu celé historie lidstva.

PŘÍŠTÍ ČÍSLO LEO MAGAZÍNU MŮŽETE ZAKOUPIT S VIDEOKAZETOU!

Chceš ke mně do postele?
Tak mi zavolej na
909 46 46 62
a domluvíme se, KDY
Poskytuje GRYF s.r.o., P.O. BOX 28, Průhonice
Pro starší 18 let • 23 Kč/30 sec.

JÁ a moje nadržené KAMARÁDKY čekáme právě na TEBE!
VOLEJ
909
46 46 64
Poskytuje GRYF s.r.o., P.O. BOX 28, Průhonice
Pro starší 18 let • 23 Kč/30 sec.

ŽIVĚ!
Chceš změnu?
Tak vytoč
909
46 46 65
a uvidíš, co s tebou udělám!
Poskytuje GRYF s.r.o., P.O. BOX 28, Průhonice
Pro starší 18 let • 23 Kč/30 sec.

Vezmu tě do SEXUÁLNÍHO NEBE!
NONSTOP
909
46 46 62
Poskytuje GRYF s.r.o., P.O. BOX 28, Průhonice
Pro starší 18 let
23 Kč/30 sec.

NON STOP
POSTŘÍKEJ MI KOZY!
909
46 46 62
SMS ve tvaru HARD+ tvůj text na
900 03 30
Poskytuje: Premium SMS s.r.o., P.O. BOX 68, Praha 4.
GRYF s.r.o., P.O. BOX 28, Průhonice
Pro starší 18 let • 30 Kč/SMS, 23 Kč/30 sec.tel.

Mladé kočičky hledají učitele sexu!
909 46 46 59
Poskytuje: GRYF s.r.o., P.O.BOX 28, Průhonice. Pro starší 18 let. 23 Kč/30 sec.tel.
Chceš si diskrétně učit?
Pošli SMS ve tvaru
SEX+tvé přání na č.
900 03 30
Poskytuje: PSMS s.r.o., P.O.BOX 68, Praha 4. pro starší 18 let. 30 Kč/SMS

JSEM SAMA DOMA!
Budeme spolu cvičit!
ZAVOLEJ MI NA 909
46 46 55
NEBO POŠLI SMS VE TVARU
PRIVAT+TVŮJ TEXT NA
900 03 30
Poskytuje:
Premium SMS s.r.o., P.O. BOX 68, Praha 4,
GRYF s.r.o., P.O. BOX 28, Průhonice
Pro starší 18 let
30 Kč/SMS, 23 Kč/30 sec.tel.

Je nás tady TŘICET a všechny chceme SEX!
ŽIVĚ!
Zavolej nám na
909
46 46 58
Poskytuje GRYF s.r.o., P.O. BOX 28, Průhonice
Pro starší 18 let • 23 Kč/30 sec.

Máš sexuální fantazii?
Já taky!
Zavolej mi na
909 46 46 61
a rozjedeme to spolu!
Poskytuje GRYF s.r.o., P.O. BOX 28, Průhonice • Pro starší 18 let • 23 Kč/30 sec.